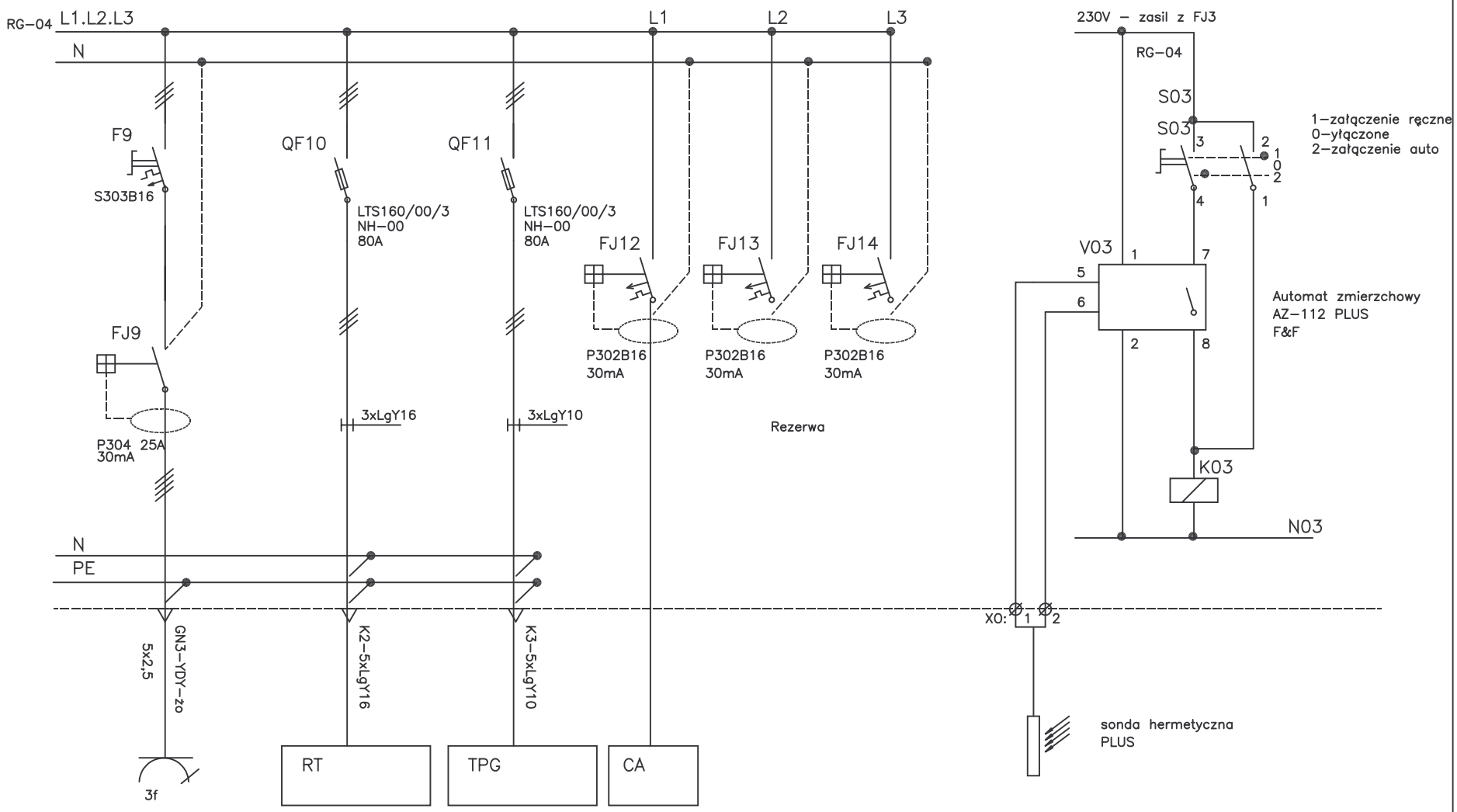

Zasilanie gniazd 3-faz P=2x4,0kW	Zasilanie rozdzielnicy technologicznej "RT" Pobl=36,kW	Zasilanie tablicy pomp głębinowych "TPG" Pi=2x7,5kW	Zasilanie centrali alarmowej		Schemat sterowania oświetlenia zewnętrznego

Projektował: mgr inż. Marek Józefiak nr upr. 5911/Gd/94

Sprawdził: inż. Marian Nowosielski nr upr. ZGP-III-630/5/79

ELKAM - Gdańsk

Rozdzielnica główna RG
Schemat obwodowy zasilania urządzeń elektrycznych c.d.

SUW Płowce gmina Radziejów

Data: 05-2007

Arkusz: 1/1

Nr rys. RG-05