

Dokumentacja fotograficzna



Rzecznik SIMP
mgr Marian Zieliński
3/9 - maszyny rolnicze i leśne
830 - wycofa maszyn, urządzeń i pojazdów













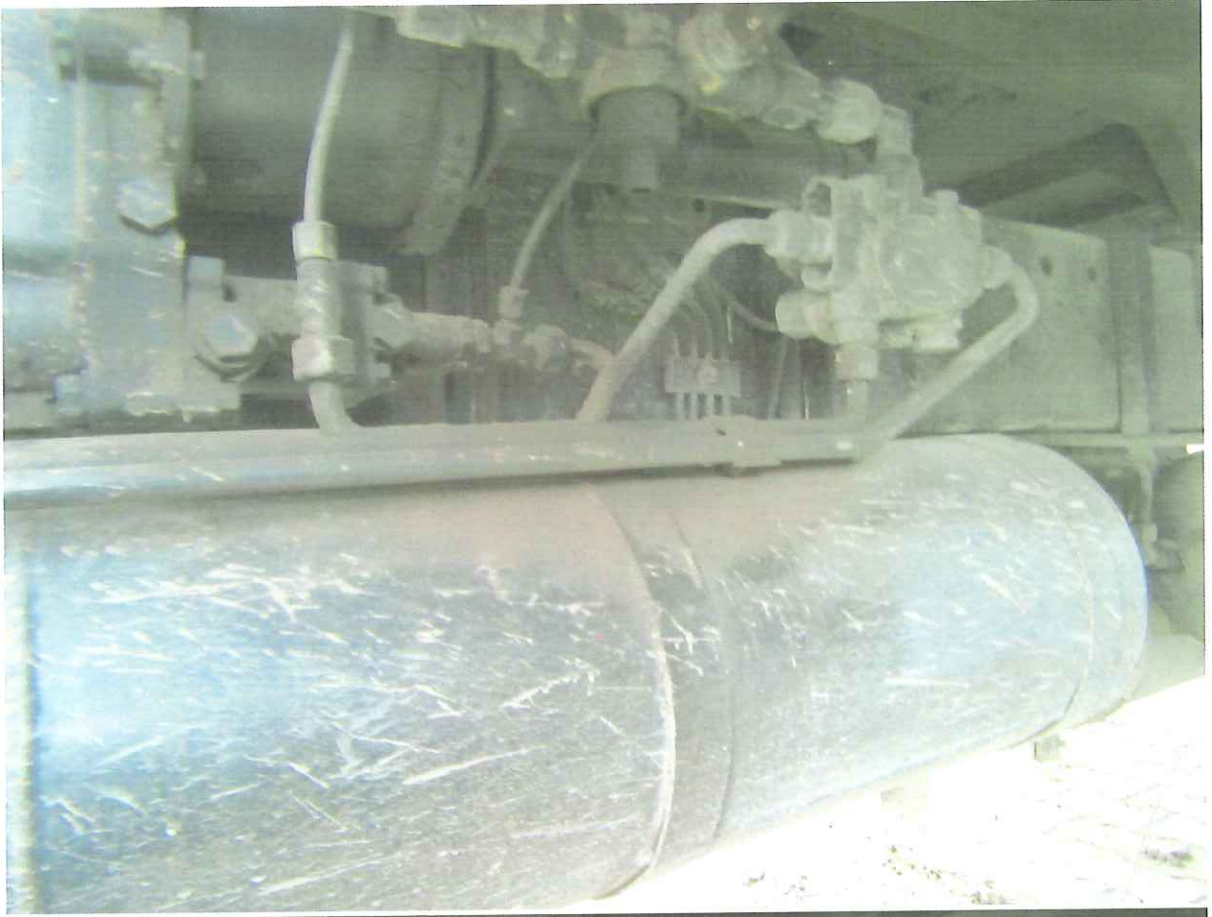

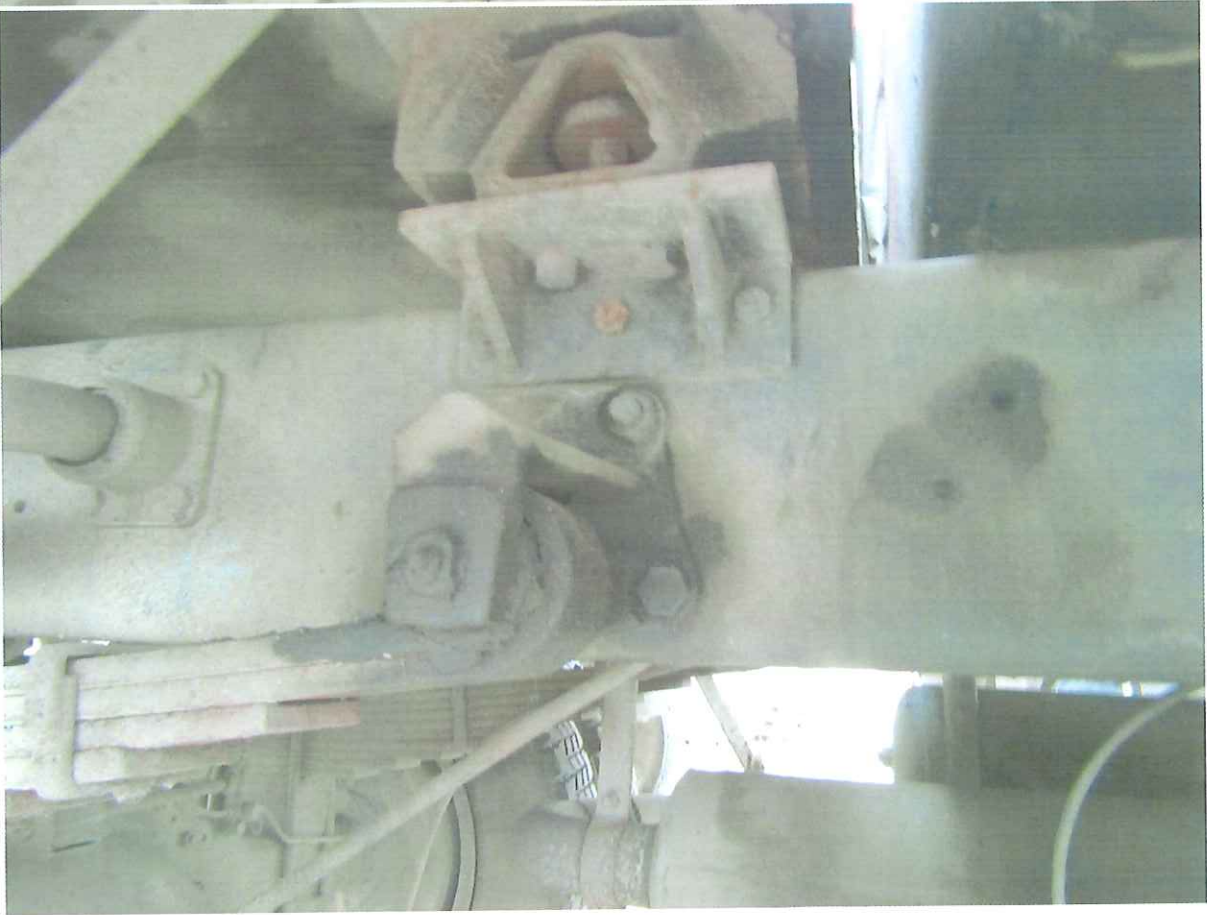













DAIMLER PUCH AG
AUTOMATISCHE LASTABHÄNGIGE BREMSKRAFTREGELUNG

VA Ventil A:
 B:

VA Ventil C:

Eingangsdruck P1: bar
 Hebellänge L: mm

Interachs- last GHA (N)	geregelter Druck (bar)		Federweg F (mm)
	HA P2	VA P3	
15 000	21		68
25 000	28		55
35 000	36		41
45 000	44		28
55 000	53		16
70 000	73		6
10 000	79		0

P2, P3
 am Zylinder
 gemessen

GESAMTE GEWICHT	5 800	kg
GEWICHT T	4 575	kg
GESAMTMASS ZUGVERMÖGEN	10 800	kg
ACHSLAST ACHSLELAST	3 600	kg
ACHSLAST ACHSLELAST	7 200	kg

Laustria
senbauer

FABRIK FÜR FEUERWEHRGERÄTE
FIRE ENGINEERING WORKS



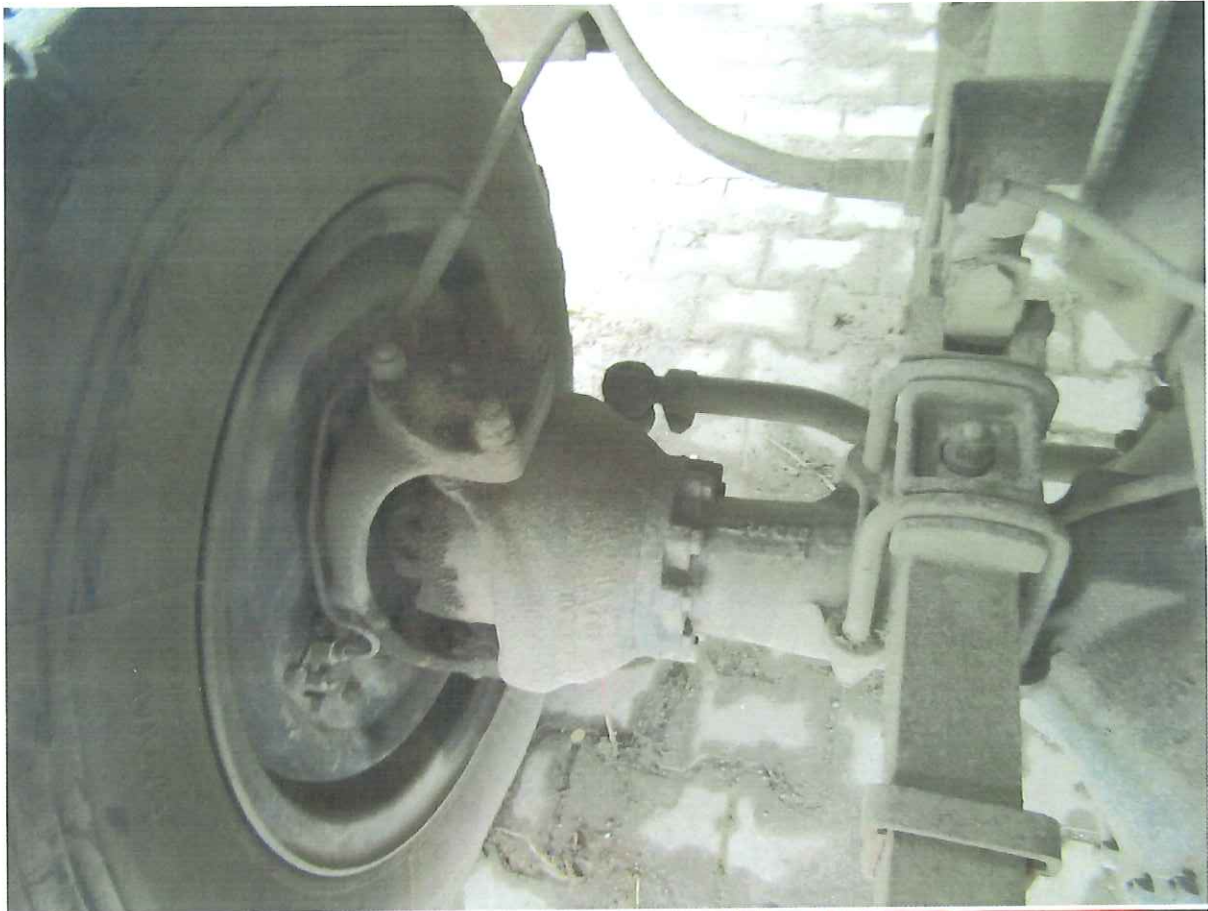

SAMOCHÓD SPECJALNY

POŻARNICZY

1981

4800 kg

70,56 kN

AAA7930790

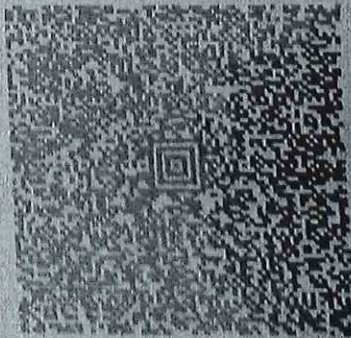

SERIA DR/BAK 1529120

C.1.1 URZĄD GMINY

C.1.2 910508139

C.1.3 88-200 RADZIEJÓW

KOŚCIUSZKI 20/22

C.2.1 URZĄD GMINY

C.2.2 910508139

C.2.3 88-200 RADZIEJÓW

KOŚCIUSZKI 20/22

C

F₁ 10600 kg | F₂ 10600 kg | F₃ ---

G 5800 kg | J ---

K ---

L 2 | O₁ 3500 kg | O₂ 750 kg

P₁ 5976,00 cm³ | P₂ 125,00 kW

P₃ D | Q ---

S₁ 3 | S₂ ---

SERIA DR/BAK 1529120

PE WSPÓLNOTA EUROPEJSKA
RZECZPOSPOLITA POLSKA
Dowód Rejestracyjny

WYPEŁNIĆ I WYKAZAĆ OŚCIEDLEŃCIE I REZERWY
WARTOŚCI WŁASNOŚCI WYKAZAĆ W KRAJOWYM REJESTRACyjNYM
KRAJOWYM REJESTRACyjNYM WYKAZAĆ W KRAJOWYM REJESTRACyjNYM
WYKAZAĆ W KRAJOWYM REJESTRACyjNYM WYKAZAĆ W KRAJOWYM REJESTRACyjNYM
WYKAZAĆ W KRAJOWYM REJESTRACyjNYM WYKAZAĆ W KRAJOWYM REJESTRACyjNYM
WYKAZAĆ W KRAJOWYM REJESTRACyjNYM WYKAZAĆ W KRAJOWYM REJESTRACyjNYM

STAROSTA RADZIEJOWSKI

ul. KOŚCIUSZKI 17

88-200 RADZIEJÓW

ORGAN WYDAJCY

A CRA 88HG

0.1 STEYR

D.2 ---

0.3 690.170

CRA 88HG

E 690684439205

3 13.07.1981 | 18.04.2014 | H

SERIA DR/BAK 1529120

DRPOL0411<<<BAK1529120910508139<<<<<<7

09.04.2015
 TERMIN BADAŃ TECHNICZNEGO
 SKP CRA/01
 m.p.
 CRA/D/0001
 2016.04.28

2015.05.21
 (fragm. PRD str. 45 ust. 1)
 2015.04.28
 2015.08.06.12.

2016.05.21
 2016.06.10.

2016.06.18
 2016.06.18

Minister Transportu przypomina!!!
 W stanie po użyciu alkoholu lub środka działającego podobnie do
 alkoholu.
 Niebrania się kierowania pojazdem osobie w stanie nietrzeźwości.
 BIEPIECZNEJ DROGI Z NOWYMI DOKUMENTAMI



ADMOTACJE URZĘDOWE
 ---PIERWSZA REJESTRACJA
 W KRAJU 2007-03-27---
 ---NL/AAB2914171---

A - numer rejestracyjny pojazdu, B - data pierwszej rejestracji pojazdu, C - dane posiadacza
 pojazdu / właściciela pojazdu, D - dane pojazdu, E - numer identyfikacyjny pojazdu,
 F1 - maksymalna masa całkowita, G - masa własna, H - okres ważności dowodu,
 I - data wydania dowodu rejestracyjnego, K - numer świadectwa homologacji typu pojazdu,
 P1, P2, P3 - dane silnika, Q - stosunek mocy do ciężaru (w kW/kg), S1, S2 - liczba
 miejsc siedzących stojących, F2 F3 - dopuszczalna masa całkowita pojazdu zespołu pojazdów
 I kategorii pojazdów, L - liczba osi, O.1, O.2 - maksymalna masa całkowita przyczepy
 z hamulcem / bez hamulca.

02-783 Warszawa, ul. Piłsudskiego 13, www.uzp.gov.pl
 TOWARZYSTWO
 UBEZPIECZENIA WZAJEMNYCH
 I U W
 POTWIERDZENIE ZAWIĄZANIA
 OBOWIĄZKOWEGO UBEZPIECZENIA
 OC POSIADACZA POJAZDU
 (zgodnie z Ustawą z 22.05.2003 o ubezpieczeniu
 UFG IPBUK, Dz.U. 2003, Nr 124, poz. 1932, z późn. zmianami)
 ul. Sanguski 1
 00-222 Warszawa
 tel. (22) 530 20 00
 fax (22) 530 24 50
 e-mail: pwpw@pwpw.pl

Nr polisy 33 70 100 100 100 100
 Numer rejestracyjny pojazdu
 Nr VIN B90684VJ8870
 Posiadacz pojazdu
 Okres ubezpieczenia
 od 14.10.2018
 do 12.10.2019

POLSKA
 WYTWÓRNI
 PAPIEROW
 WARTOSCIOWYCH S.A.
 www.pwpw.pl

2110

Data, podpis, pieczęć przedstawiciela Towarzystwa
 L-10-03